Kontakt

Sekretariat der Albert-Schweitzer-Schule
Alte Daisbacher Straße 7 a
74889 Sinsheim

Tel. 07261 946-300
Fax 07261 946-320

E-Mail: sekretariat@ass-sinsheim.de
Homepage: www.ass-sinsheim.de

Öffnungszeiten

Mo.–Do.:	7:30–11:00
	13:00–15:30
Fr.:	7:30–12:00

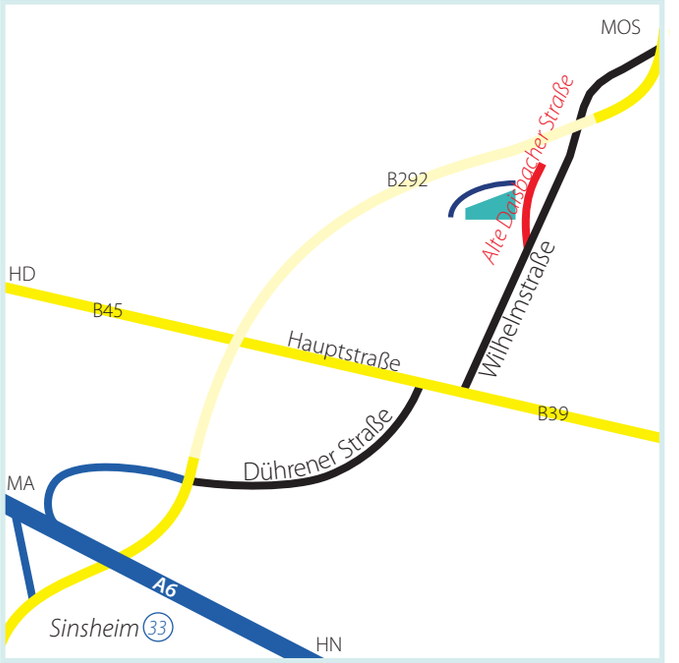

Wegbeschreibungen

von der Autobahnanschlussstelle Sinsheim (Nr. 33)

- Aus Richtung Heilbronn kommend fahren Sie an der Ampel geradeaus auf die **Dührener Straße**.
  Aus Richtung Mannheim kommend biegen Sie an der Ampel links ab Richtung *Sinsheim*. Unmittelbar nach der Brücke biegen Sie rechts ab auf die **Dührener Straße** Richtung *Sinsheim-Süd/Messe*.
- Folgen Sie der Dührener Straße (immer geradeaus) bis zur Kreuzung mit der **Hauptstraße** (2. Ampel nach der Eisenbahnbrücke): Biegen Sie hier rechts ab Richtung *Zentrum*.
- An der dritten Ampel biegen Sie links ab auf die **Wilhelmstraße** Richtung *Waibstadt/Schulen*.
- Kurz vor dem Ortsende kommen Sie in einen Kreisverkehr. Dort sehen Sie auch bereits die Schulgebäude.

Mit dem Bus vom Bahnhof zur Schule

Fahren Sie mit dem Bussen BRN 760 oder BRN 766 bis zur Haltestelle *Berufsschulzentrum* oder mit dem Bus BRN 772 bis zur Haltestelle *Gewerbeschule*.

Albert-Schweitzer-Schule

SINSHEIM HAUSWIRTSCHAFT | PFLEGE | SOZIALPÄDAGOGIK

ASS

Leitbild
Kontaktdaten
Bildungsangebot

Das Wichtigste zur Albert-Schweitzer-Schule

Leitbild

DER ALBERT-SCHWEITZER-SCHULE

Mit diesem Leitbild wollen wir unsere Aufgabe, die auf konkreten Visionen und Werten basiert, darstellen.

Alle am Schulleben Beteiligten gestalten die Albert-Schweitzer-Schule als einen Ort, an dem Werte wie Respekt, Wertschätzung, Toleranz, Gesundheitsbewusstsein und Kultur gelebt werden und den die Schülerinnen und Schüler als Bereicherung ihrer Lebenswelt erfahren können.
Wir stellen ein umfassendes Bildungsangebot in attraktiven Schularten zur Verfügung, das den sich wandelnden Anforderungen der Gesellschaft entspricht.

Schülerinnen und Schüler fördern wir bei der Entwicklung von fachlicher und sozialer Kompetenz wie auch in ihrer persönlichen Entfaltung.
Dies erreichen wir durch zeitgemäßen Unterricht, unsere außerschulischen Aktivitäten und unser Beratungsangebot, das auch von den Schülerinnen und Schülern mitgestaltet und mitverantwortet wird.
So unterstützen wir sie dabei, ihr Leben kreativ und eigenverantwortlich zu gestalten und auf dem Ausbildungs- und Arbeitsmarkt handlungsfähig zu sein.

Selbstverständlich sind für uns eine engagierte inner- und außerschulische Zusammenarbeit und eine offene Atmosphäre. Diese geschätzten Kennzeichen unserer Schule wollen wir erhalten und weiterentwickeln.
Dies geschieht auf der Grundlage, dass sich alle am Schulleben beteiligten Menschen in ihrer Individualität geschätzt fühlen. Ihre Fähigkeiten und Kenntnisse werden behutsam eingesetzt und ihre Weiterentwicklung wird zielgerichtet gefördert.

Für dieses Leitbild, das allen an der Schule Beteiligten ein Wegweiser zu einem erfolgreichen und harmonischen Schulleben sein soll, wollen wir gemeinsam einstehen.

„Miterleben heißt, sich für alles,
was sich in unserem Bereich abspielt, verantwortlich fühlen.“
Albert Schweitzer

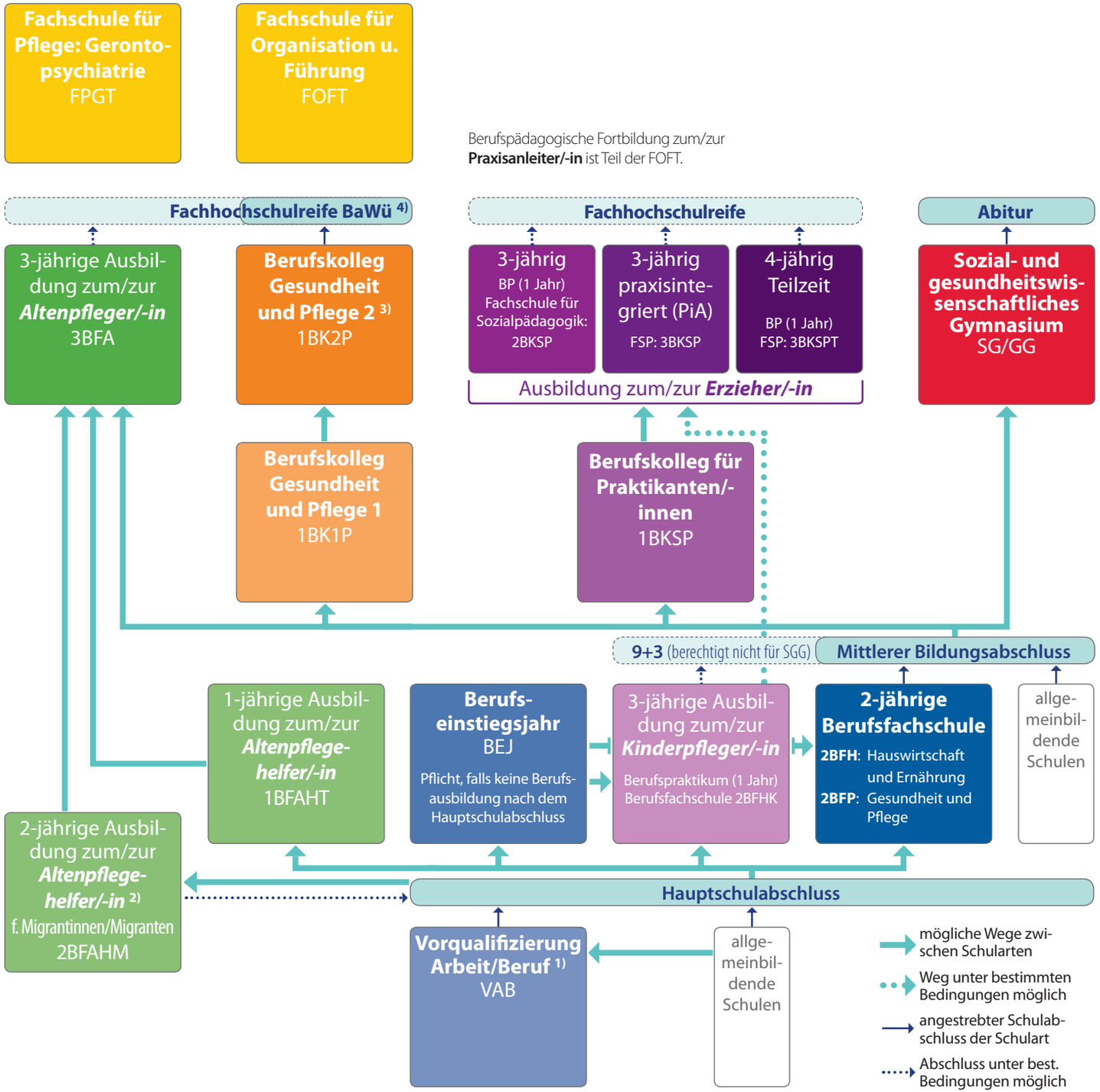

1) auch ohne Hauptschulabschluss möglich 2) Erwerb des Hauptschulabschlusses möglich 3) Ausbildung **Assistent/-in im Gesundheitswesen** möglich 4) mit 6-monatigem Praktikum FHSR bundesweit möglich